



INSTITUTO DE CAPACITACIÓN PARA LOS TRABAJADORES DEL ESTADO DE BAJA CALIFORNIA SUR
CUENTA PÚBLICA
NOTAS A LOS ESTADOS FINANCIEROS
AL 28 DE FEBRERO DE 2026

Formato de reforma 06/12/2022

Las notas a los estados financieros son explicaciones que amplían el origen y significado de los datos y cifras que se presentan en los Estados Financieros, proporcionando información acerca del ente público, sus transacciones y otros eventos que lo han afectado o podrían afectar económicamente, las cuales son parte integrante de los mismos, teniendo presente los postulados de revelación suficiente e importancia relativa.

Su objetivo es revelar y proporcionar información adicional que no se presenta en los Estados Financieros, pero que es relevante para la comprensión de alguno de ellos. Lo anterior para dar cumplimiento a los artículos 46, fracción I, inciso g), 47, 48 y 49 de la Ley General de Contabilidad Gubernamental (LGCG).

Las Notas a los Estados Financieros deberán incluir en el encabezado los siguientes datos: Nombre del Ente Público, la denominación "Notas a los Estados Financieros", periodo de que se trata y la unidad monetaria en que están expresadas las cifras (pesos).

A continuación se presentan los tres tipos de notas que acompañan a los Estados Financieros, a saber:

- a) Notas de gestión administrativa.
- b) Notas de desglose, y
- c) Notas de memoria (cuentas de orden).

a) NOTAS DE GESTIÓN ADMINISTRATIVA

Estas Notas tienen como objetivo la revelación del contexto y de los aspectos económico-financieros más relevantes que influyeron en las decisiones del periodo, y que deberán ser considerados en la elaboración de los estados financieros para la mayor comprensión de los mismos y sus particularidades.

De esta manera, se informan y explican las condiciones relacionadas con la información financiera de cada periodo de gestión; además, de exponer aquellas políticas que podrían afectar la toma de decisiones en periodos posteriores.

1. Autorización e Historia

Se informará sobre:

- a) Fecha de creación del ente público.

ELABORÓ:
C.P BEATRIZ LUNA ESPINOZA
ENCARGADA DE CONTABILIDAD Y FINANZAS DE ICATEBCS.



INSTITUTO DE CAPACITACION
PARA LOS TRABAJADORES
DEL ESTADO DE
BAJA CALIFORNIA SUR

AUTORIZÓ:
LIC. CINTHYA FÁTIMA MONTUFAS CHÁVEZ
DIRECTORA GENERAL ICATEBCS.



Que el Honorable Congreso del Estado de Baja California Sur, a través del decreto nú3112mero 1988, remite al Poder Ejecutivo, representado por el C. Marcos Alberto Covarrubias Villaseñor, Gobernador Constitucional del Estado de Baja California Sur, la Ley del Instituto de Capacitación para los Trabajadores del Estado de Baja California Sur, Ley publicada en el Boletín Oficial del Gobierno del Estado de Baja California Sur, el 10 de febrero del año 2012, tomo XXXIX, número 11, en la cual en su numeral primero señala la creación del Instituto de Capacitación para los Trabajadores del Estado de Baja California Sur como un Organismo Público Descentralizado, con Personalidad Jurídica y Patrimonio Propios, Sectorizado a la Secretaría del Trabajo y Previsión Social del Estado de Baja California Sur, con domicilio en la ciudad de La Paz, B. C. S., creación que se da derivado del convenio de coordinación para la creación, operación y apoyo financiero del Instituto de Capacitación para los Trabajadores del Estado de Baja California Sur, celebrado por el Ejecutivo Federal a través de la Secretaría de Educación Pública, representada por acuerdo de su titular el Subsecretario de Educación Media Superior, el C. Miguel Ángel Martínez Espinoza, y por el Poder Ejecutivo del Gobierno del Estado Libre y Soberano de Baja California Sur, el C. Marcos

Alberto Covarrubias Villaseñor, Gobernador del Estado, con la participación de Armando Martínez Vega, en su carácter de secretario general de Gobierno; Alberto Espinoza Aguilar, secretario de Educación Pública; José Luis Perpulli Drew, secretario del Trabajo y Previsión social y José Antonio Ramírez Gomes, secretario de Finanzas, dicho convenio celebrado el 2 de julio del año 2012.

b) Principales cambios en su estructura.

2. Panorama Económico y Financiero

Se informará sobre las principales condiciones económico-financieras bajo las cuales el ente público estuvo operando; y las cuales influyeron en la toma de decisiones de la administración; tanto a nivel local como federal.

3. Organización y Objeto Social

Se informará sobre:

a) Objeto social.

0 Brindar servicios integrales en materia de capacitación a los servidores públicos y usuarios del sector privado a través de certificación de competencias laborales y de la profesionalización de los servicios que se prestan, con la premisa de mejorar el ambiente laboral y sustentar la calidad de vida de quienes participan en el proceso.

b) Principal actividad.

Promover, ejecutar e impartir programas de capacitación y desarrollo para los trabajadores del Estado de Baja California Sur, tanto del sector público como del sector privado.

c) Ejercicio fiscal.

Corresponde al periodo del 1ro. De enero al 31 de diciembre 2026

d) Régimen jurídico.

Personas Morales sin fines no Lucrativos.

e) Consideraciones fiscales del ente: revelar el tipo de contribuciones que esté obligado a pagar o retener.

Las contribuciones a que está obligado el Instituto de Capacitación para los Trabajadores del Estado de Baja California Sur son: Impuesto Sobre la Renta por Sueldos y Salarios, Retenciones de impuesto sobre la Renta por conceptos de Arrendamiento de Inmuebles y por Servicios Profesionales y Retenciones de Impuesto al Valor Agregado.

ELABORÓ:

C.P BEATRIZ LUNA ESPINOZA
ENCARGADA DE CONTABILIDAD Y FINANZAS DE ICATEBCS.

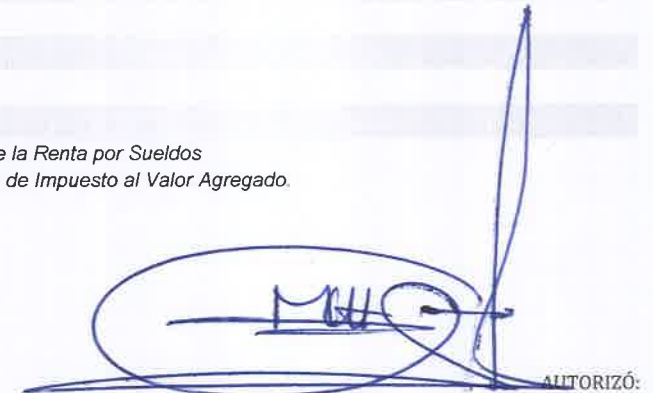

INSTITUTO DE CAPACITACIÓN
PARA LOS TRABAJADORES
DEL ESTADO DE
BAJA CALIFORNIA SUR

AUTORIZÓ:

LIC. CINTHYA FÁTIMA MONTUFAS CHÁVEZ
DIRECTORA GENERAL ICATEBCS.



f) Estructura organizacional básica.

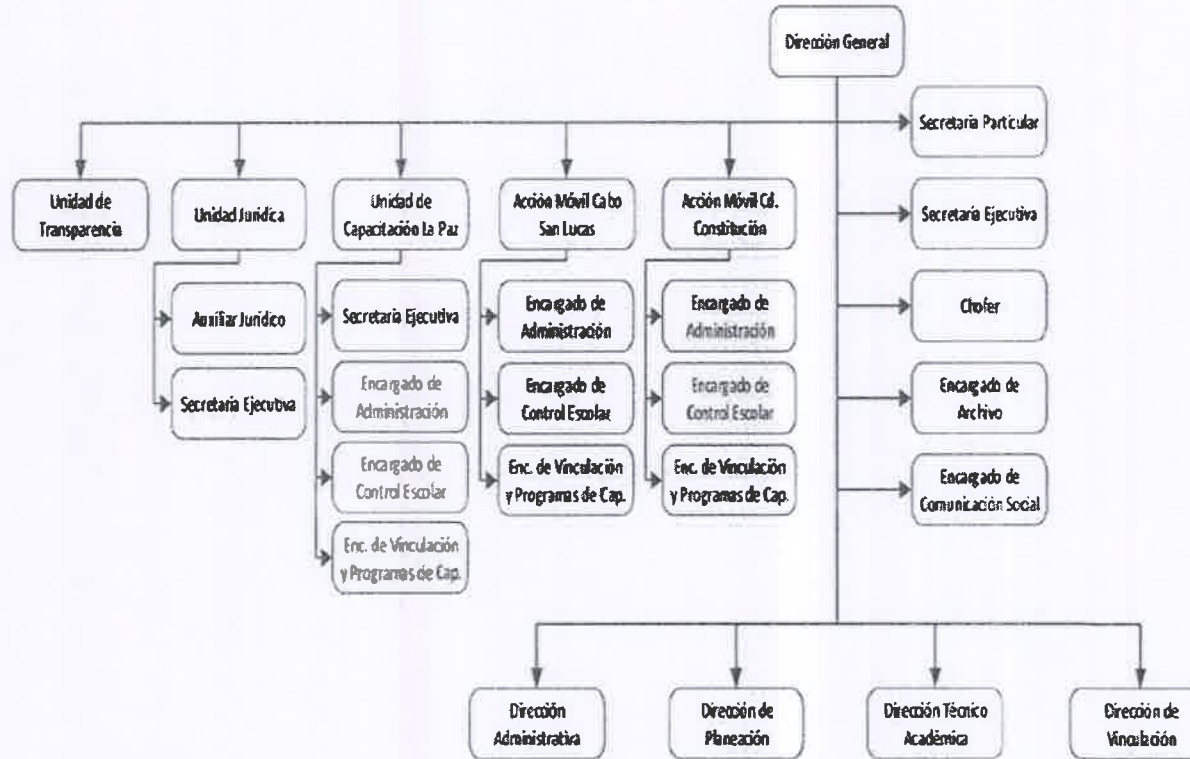

INSTITUTO DE CAPACITACIÓN
PARA LOS TRABAJADORES
DEL ESTADO DE
BAJA CALIFORNIA SUR

g) Fideicomisos de los cuales es fideicomitente o fideicomisario, y contratos análogos, incluyendo mandatos de los cuales es parte.

El Instituto de Capacitación para los Trabajadores del Estado de Baja California Sur, no es fideicomitente o fideicomisario en ningún fideicomiso establecido.

4. Bases de Preparación de los Estados Financieros

Se informará sobre:

Beatriz Luna E.
ELABORÓ:

C.P BEATRIZ LUNA ESPINOZA
ENCARGADA DE CONTABILIDAD Y FINANZAS DE ICATEBCS.

Cynthia Fátima Montufas Chávez
AUTORIZÓ:

LIC. CINTHYA FÁTIMA MONTUFAS CHÁVEZ
DIRECTORA GENERAL ICATEBCS.



a) Si se ha observado la normatividad emitida por el CONAC y las disposiciones legales aplicables.

Se ha tratado de observar de acuerdo a las posibilidades la normativa emitida por el CONAC, y las disposiciones legales aplicables

b) La normatividad aplicada para el reconocimiento, valuación y revelación de los diferentes rubros de la información financiera, así como las bases de medición utilizadas para la elaboración de los estados financieros; por ejemplo: costo histórico, valor de realización, valor razonable, valor de recuperación o cualquier otro método empleado y los criterios de aplicación de los mismos.

Normatividad aplicada: las reglas de registro y valuación del patrimonio, normas, lineamientos y demás disposiciones emitidos por el CONAC, las bases de medición utilizadas son a costo histórico y valor estimado o de avalúo.

c) Postulados básicos de Contabilidad Gubernamental (PBCG).

Se aplican de acuerdo a la normativa gubernamental los postulados básicos gubernamentales.

d) Normatividad supletoria. En caso de emplear varios grupos de normatividades (normatividades supletorias), deberá realizar la justificación razonable correspondiente, su alineación con los PBCG y a las características cualitativas asociadas descritas en el Marco Conceptual de Contabilidad Gubernamental (MCCG) y sus modificaciones.

Se aplica supletoriamente la normatividad de los Lineamientos para la Integración y Presentación de la cuenta Pública del Estado de Baja California Sur, sin contraponer a la Ley General de Contabilidad Gubernamental.

e) Para las entidades que por primera vez estén implementando la base de devengado de acuerdo a la Ley de Contabilidad, deberán:

- Revelar las nuevas políticas de reconocimiento;
- Su plan de implementación;
- Revelar los cambios en las políticas, la clasificación y medición de las mismas, así como su impacto en la información financiera, y
- Presentar los últimos estados financieros con la normatividad anteriormente utilizada con las nuevas políticas para fines de comparación en la transición a la base devengado.

El Instituto de Capacitación para los Trabajadores del Estado de Baja California Sur, lleva a cabo el control de los momentos contables presupuestales tanto de los ingresos como de los egresos, de acuerdo como lo marca la Ley General de Contabilidad Gubernamental.

5. Políticas de Contabilidad Significativas

Son los principios, bases, reglas y procedimientos específicos adoptados por el ente público en la elaboración y presentación de sus estados financieros.

El ente público seleccionará y aplicará sus políticas contables de manera congruente para transacciones, otros eventos y condiciones que sean similares.

Se informará sobre:

a) Actualización: se informará del método utilizado para la actualización del valor de los activos, pasivos y Hacienda Pública/Patrimonio y las razones de dicha elección. Así como informar de la desconexión o reconexión inflacionaria.

El Instituto de Capacitación para los Trabajadores del Estado de Baja California Sur, de conformidad a las Reglas del Registro y Valuación del Patrimonio que emite el CONAC no ha efectuado reconocimiento de los efectos inflacionarios

b) Informar sobre la realización de operaciones en el extranjero y de sus efectos en la información financiera gubernamental, considerando entre otros el importe de las variaciones cambiarias reconocidas en el resultado (ahorro o desahorro).

El Instituto de Capacitación para los Trabajadores del Estado de Baja California Sur, en el periodo que informa no ha realizado operaciones en el extranjero.

c) Método de valuación de la inversión en acciones de Compañías subsidiarias no consolidadas y asociadas.

El Instituto de Capacitación para los Trabajadores del Estado de Baja California Sur, en el periodo que informa no cuenta con inversiones en acciones de Compañías subsidiarias y asociadas



INSTITUTO DE CAPACITACIÓN
PARA LOS TRABAJADORES
DEL ESTADO DE
BAJA CALIFORNIA SUR

Beatriz Luna Espinoza

ELABORÓ:
C.P. BEATRIZ LUNA ESPINOZA
ENCARGADA DE CONTABILIDAD Y FINANZAS DE ICATEBCS.

Cynthia Fatima Montufas Chávez

AUTORIZÓ:
LIC. CINTHYA FATIMA MONTUFAS CHÁVEZ
DIRECTORA GENERAL ICATEBCS.

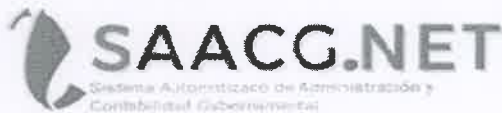

d) Sistema y método de valuación de inventarios y costo de lo vendido.

El Instituto de Capacitación para los Trabajadores del Estado de Baja California Sur, no cuenta con bienes destinados a la venta, a la producción o para su utilización que requieran determinar su valor mediante un sistema de costos.

e) Beneficios a empleados: revelar el cálculo de la reserva actuarial, valor presente de los ingresos esperados comparado con el valor presente de la estimación de gastos tanto de los beneficiarios actuales como futuros.

El Instituto de Capacitación para los Trabajadores del Estado de Baja California Sur, no realiza calculo de reserva actuarial, en razon de que los trabajadores han subrogado completamente sus obligaciones de seguro medico y retiro al IMSS.

f) Provisiones: objetivo de su creación, monto y plazo.

El Instituto de Capacitación para los Trabajadores del Estado de Baja California Sur, en el periodo que informa no ha realizado Provisiones.

g) Reservas: objetivo de su creación, monto y plazo.

El Instituto de Capacitación para los Trabajadores del Estado de Baja California Sur, en el periodo que informa no ha realizado Reservas.

h) Cambios en políticas contables y corrección de errores junto con la revelación de los efectos que se tendrá en la información financiera del ente público, ya sea retrospectivos o prospectivos.

El Instituto de Capacitación para los Trabajadores del Estado de Baja California Sur, no ha efectuado cambios en políticas contables y no ha efectuado correcciones de errores que impliquen efectos en la información financiera.

i) Reclasificaciones: se deben revelar todos aquellos movimientos entre cuentas por efectos de cambios en los tipos de operaciones.

El Instituto de Capacitación para los Trabajadores del Estado de Baja California Sur, en el periodo que informa no ha efectuado reclasificaciones.

j) Depuración y cancelación de saldos.

El Instituto de Capacitación para los Trabajadores del Estado de Baja California Sur, en el periodo que informa no ha efectuado depuración y cancelación de saldos.

6. Posición en Moneda Extranjera y Protección por Riesgo Cambiario

Se informará sobre:

- s) Activos en moneda extranjera.
- b) Pasivos en moneda extranjera.
- c) Posición en moneda extranjera.
- d) Tipo de cambio.
- e) Equivalente en moneda nacional.

Lo anterior, por cada tipo de moneda extranjera que se encuentre en los rubros de activo y pasivo.

Adicionalmente, se informará sobre los métodos de protección de riesgo por variaciones en el tipo de cambio.

El Instituto de Capacitación para los Trabajadores del Estado de Baja California Sur, en el periodo que informa no cuenta con Activos y Pasivos en moneda extranjera.

7. Reporte Analítico del Activo

Debe mostrar la siguiente información:



INSTITUTO DE CAPACITACIÓN
PARA LOS TRABAJADORES
DEL ESTADO DE
BAJA CALIFORNIA SUR

Beatriz Luna E.

ELABORÓ:
C.P. BEATRIZ LUNA ESPINOZA
ENCARGADA DE CONTABILIDAD Y FINANZAS DE ICATEBCS.

[Signature]
AUTORIZÓ:
LIC. CINTHYA FATIMA MONTUFA CHAVEZ
DIRECTORA GENERAL ICATEBCS.



ESTADO DE
NOTAS A LOS ESTADOS FINANCIEROS

- a) Vida útil, porcentajes de depreciación y amortización utilizados en los diferentes tipos de activos, o el importe de las pérdidas por deterioro reconocidas.
- b) Cambios en el porcentaje de depreciación y amortización y en el valor de los activos ocasionado por deterioro.
- c) Importe de los gastos capitalizados en el ejercicio, tanto financieros como de investigación y desarrollo.
- d) Riesgos por tipo de cambio o tipo de interés de las inversiones financieras.
- e) Valor en el ejercicio de los bienes construidos por la entidad.
- f) Otras circunstancias de carácter significativo que afecten el activo, tales como bienes en garantía, señalados en embargos, litigios, títulos de inversiones entregados en garantías, baja significativa del valor de inversiones financieras, etc.
- g) Desmantelamiento de Activos, procedimientos, implicaciones, efectos contables.
- h) Administración de activos; planeación con el objetivo de que el ente los utilice de manera más efectiva.



INSTITUTO DE CAPACITACIÓN
PARA LOS TRABAJADORES
DEL ESTADO DE
BAJA CALIFORNIA SUR

Adicionalmente, se deben incluir las explicaciones de las principales variaciones en el activo, en cuadros comparativos como sigue:

- a) Inversiones en valores.
- b) Patrimonio de Organismos Descentralizados de Control Presupuestario Indirecto.
- c) Inversiones en empresas de participación mayoritaria.
- d) Inversiones en empresas de participación minoritaria.
- e) Patrimonio de Organismos Descentralizados de Control Presupuestario Directo, según corresponda.

El Instituto de Capacitación para los Trabajadores del Estado de Baja California Sur, en el periodo que informa no cuenta con sistema para la desagregación de los bienes inmuebles, infraestructura y construcciones en progreso

8. Fideicomisos, Mandatos y Análogos

Se deberá informar:

- a) Por ramo administrativo que los reporta.
- b) Enlistar los de mayor monto de disponibilidad, relacionando aquéllos que conforman el 80% de las disponibilidades.

El Instituto de Capacitación para los Trabajadores del Estado de Baja California Sur, en el periodo que informa no cuenta con fideicomisos, mandatos y contratos análogos.

9. Reporte de la Recaudación

- a) Análisis del comportamiento de la recaudación correspondiente al ente público o cualquier tipo de ingreso, de forma separada los ingresos locales de los federales.
- b) Proyección de la recaudación e ingresos en el mediano plazo.

El Instituto de Capacitación para los Trabajadores del Estado de Baja California Sur, al ser creado en coordinación con la Secretaria de Educación Pública y el Gobierno del Estado de Baja California Sur, en su convenio de creación de fecha 2 de julio de 2012, acordaron en su cláusula novena, que dicho Instituto obtendrá ingresos anuales fraccionales, esto es, una aportación por el 60% del presupuesto que se asigne a un centro de formación para el trabajo de la Secretaria de Educación Pública de características semejantes y un 40% restante por el Gobierno del estado de Baja California Sur, si como el Gobierno de B. C. S. de revertir al instituto los ingresos que obtenga por conceptos de derechos y servicios que preste.

Beatriz Luna E.

ELABORÓ:
C.P BEATRIZ LUNA ESPINOZA
ENCARGADA DE CONTABILIDAD Y FINANZAS DE ICATEBCS.

[Signature]

AUTORIZÓ:
LIC. CINTHYA FÁTIMA MONTUFAS CHÁVEZ
DIRECTORA GENERAL ICATEBCS.



10. Información sobre la Deuda y el Reporte Analítico de la Deuda

- a) Utilizar al menos los siguientes indicadores: deuda respecto al PIB y deuda respecto a la recaudación tomando, como mínimo, un periodo igual o menor a 5 años.
- b) Información de manera agrupada por tipo de valor gubernamental o instrumento financiero en la que se consideren intereses, comisiones, tasa, perfil de vencimiento y otros gastos de la deuda.

El Instituto de Capacitación para los Trabajadores del Estado de Baja California Sur, no genera deuda publica.

11. Calificaciones otorgadas

Informar, tanto del ente público como cualquier transacción realizada, que haya sido sujeta a una calificación crediticia.

El Instituto de Capacitación para los Trabajadores del Estado de Baja California Sur, no ha realizado transacciones que estén sujetas a calificación crediticia.

12. Proceso de Mejora

Se informará de:

- a) Principales Políticas de control interno.
- b) Medidas de desempeño financiero, metas y alcance.

El seguimiento del desempeño financiero, metas y alcances se lleva mediante los informes de avance financiero del Estado Analítico del Ejercicio del Presupuesto de Egresos por objeto del Gasto y del avance financiero del Estado Analítico de Ingresos y de los indicadores de gestión para la evaluación de la ejecución presupuestaria.

13. Información por Segmentos

Cuando se considere necesario se podrá revelar la información financiera de manera segmentada debido a la diversidad de las actividades y operaciones que realizan los entes públicos, ya que la misma proporciona información acerca de las diferentes actividades operativas en las cuales participa, de los productos o servicios que maneja, de las diferentes áreas geográficas, de los grupos homogéneos con el objetivo de entender el desempeño del ente, evaluar mejor los riesgos y beneficios del mismo, y entenderlo como un todo y sus partes integrantes.

Consecuentemente, esta información contribuye al análisis más preciso de la situación financiera, grados y fuentes de riesgo y crecimiento potencial de negocio.

15. Eventos Posteriores al Cierre

El ente público informará el efecto en sus estados financieros de aquellos hechos ocurridos en el periodo posterior al que informa, que proporcionan mayor evidencia sobre eventos que le afectan económicamente y que no se conocían a la fecha de cierre.

16. Partes Relacionadas

Se debe establecer por escrito que no existen partes relacionadas que pudieran ejercer influencia significativa sobre la toma de decisiones financieras y operativas.



INSTITUTO DE CAPACITACIÓN
PARA LOS TRABAJADORES
DEL ESTADO DE
BAJA CALIFORNIA SUR

Beatriz Luna E.

ELABORÓ:
C.P. BEATRIZ LUNA ESPINOZA
ENCARGADA DE CONTABILIDAD Y FINANZAS DE ICATEBCS.

[Signature]

AUTORIZÓ:
LIC. CINTHYA FÁTIMA MONTUFAS CHÁVEZ
DIRECTORA GENERAL ICATEBCS.



b) NOTAS DE DESGLOSE

1) NOTAS AL ESTADO DE ACTIVIDADES

Ingresos y Otros Beneficios

1. Explicar aquellas cuentas de los rubros que integran los grupos de: Ingresos de Gestión; Participaciones, Aportaciones, Convenios, Incentivos Derivados de la Colaboración Fiscal, Fondos Distintos de Aportaciones, Transferencias, Asignaciones, Subsidios y Subvenciones, y Pensiones y Jubilaciones; y Otros Ingresos y Beneficios, que en lo individual representen el 15% o más del total del rubro al que corresponden.

Concepto	Importe
IMPUESTOS	\$ -
INGRESOS DE GESTIÓN	\$ 425,325.00
PARTICIPACIONES, APORTACIONES, CONVENIOS, INCENTIVOS DERIVADOS DE LA COLABORACIÓN FISCAL Y FONDOS DISTINTOS DE APORTACIONES	\$ 6,967,599.00
OTROS INGRESOS Y BENEFICIOS VARIOS	\$ 98.51
Suma	\$ 7,393,022.51

Concepto	Importe	%
IMPUESTOS SOBRE LOS INGRESOS	\$ -	Configurar formula de porcentaje de su preferencia
PARTICIPACIONES	\$ -	Configurar formula de porcentaje de su preferencia
OTROS INGRESOS Y BENEFICIOS VARIOS	\$ -	Configurar formula de porcentaje de su preferencia

Ingresos de Gestión

Concepto	Importe
INGRESOS POR VENTA DE BIENES Y PRESTACIÓN DE SERVICIOS	\$ 425,325.00
Suma	\$ 425,325.00

Participaciones, Aportaciones, Convenios, Incentivos Derivados de la Colaboración Fiscal, Fondos Distintos de Aportaciones, Transferencias, Asignaciones, Subsidios y Subvenciones, y Pensiones y Jubilaciones

Beatriz Luna Espinoza
ELABORÓ:

C.P BEATRIZ LUNA ESPINOZA
ENCARGADA DE CONTABILIDAD Y FINANZAS DE ICATEBCS.

Cynthia Patricia Montufas Llave
AUTORIZÓ:
LIC. CINTHYA PATRICIA MONTUFAS LLAVE
DIRECTORA GENERAL ICATEBCS.

INSTITUTO DE CAPACITACIÓN PARA LOS TRABAJADORES DEL ESTADO DE BAJA CALIFORNIA SUR

ESTADO DE NOTAS A LOS ESTADOS FINANCIEROS

Fecha 12/03/2026
Hora de impresión 11:29 a. m.



Concepto	Importe
PARTICIPACIONES	
Subtotal PARTICIPACIONES	\$ -
APORTACIONES	
Subtotal APORTACIONES	\$ -
FEDERALES	\$ 2,986,115.00
ESTATALES	\$ 3,981,484.00
Subtotal CONVENIOS	\$ 6,967,599.00
INCENTIVOS DERIVADOS DE LA COLABORACIÓN FISCAL	\$ -
Subtotal INCENTIVOS DERIVADOS DE LA COLABORACIÓN FISCAL	\$ -
FONDOS DISTINTOS DE APORTACIONES	\$ -
Subtotal FONDOS DISTINTOS DE APORTACIONES	\$ -
TRANSFERENCIAS Y ASIGNACIONES	\$ -
Subtotal TRANSFERENCIAS Y ASIGNACIONES	\$ -
SUBSIDIOS Y SUBVENCIONES	\$ -
Subtotal SUBSIDIOS Y SUBVENCIONES	\$ -
PENSIONES Y JUBILACIONES	\$ -
Subtotal PENSIONES Y JUBILACIONES	\$ -
Suma	\$ 6,967,599.00



Otros Ingresos y Beneficios

Concepto	Importe
OTROS INGRESOS Y BENEFICIOS	\$ 98.51
Suma	\$ 98.51

Gastos y Otras Pérdidas:

- Explicar aquellas cuentas de los rubros que integran los grupos de: Gastos de Funcionamiento; Transferencias, Subsidios y Otras Ayudas; Participaciones y Aportaciones; Intereses, Comisiones y Otros Gastos de la Deuda Pública; Otros Gastos y Pérdidas Extraordinarias, así como Inversión Pública, que en lo individual representen el 15% o más del total del rubro al que corresponden.

Concepto	Importe
SERVICIOS PERSONALES	\$ 3,303,022.50
TRASFERENCIAS INTERNAS Y ASIGNACIONES AL SECTOR PÚBLICO	\$ -

Beatriz Luna E.

ELABORÓ:
C.P BEATRIZ LUNA ESPINOZA
ENCARGADA DE CONTABILIDAD Y FINANZAS DE ICATEBCS.

M. Montufas Chávez

AUTORIZO:
LIC. CINTHYA FÁTIMA MONTUFAS CHÁVEZ
DIRECTORA GENERAL ICATEBCS.

INSTITUTO DE CAPACITACIÓN PARA LOS TRABAJADORES DEL ESTADO DE BAJA CALIFORNIA SUR

ESTADO DE NOTAS A LOS ESTADOS FINANCIEROS

Fecha 12/03/2026
Hora de impresión 11:29 a. m.



PARTICIPACIONES	\$	-
INTERESES DE LA DEUDA PÚBLICA	\$	-
ESTIMACIONES, DEPRECIACIONES, DETERIOROS, OBSOLESCENCIAS Y AMORTIZACIONES	\$	-
INVERSIÓN PÚBLICA NO CAPITALIZABLE	\$	-
Suma	\$	3,303,022.50

Concepto	Importe	%
REMUNERACIONES AL PERSONAL DE CARÁCTER PERMANENTE	\$ 1,746,742.45	100%
ASIGNACIONES AL SECTOR PÚBLICO	\$ -	0
PARTICIPACIONES DE LA FEDERACIÓN A ENTIDAD	\$ -	0
INTERÉS DE DEUDA PÚBLICA INTERNA	\$ -	0
DEPRECIACIÓN DE BIENES MUBLES	\$ -	0
CONSTRUCCIÓN EN BIENES NO CAPITALIZABLE	\$ -	0

Gastos de Funcionamiento

Concepto	Importe
SERVICIOS PERSONALES	\$ 3,303,022.50
MATERIALES Y SUMINISTROS	\$ 57,901.67
SERVICIOS GENERALES	\$ 369,288.33
Suma	\$ 3,730,212.50

Transferencias, Asignaciones, Subsidios y Otras Ayudas

Concepto	Importe
ASIGNACIONES AL SECTOR PUBLICO	\$ -
Suma	\$ -

Participaciones y Aportaciones

Concepto	Importe
PARTICIPACIONES DE LA FEDERACIÓN A ENTIDAD	\$ -

Beatriz Luna E.

ELABORÓ:
C.P BEATRIZ LUNA ESPINOZA
ENCARGADA DE CONTABILIDAD Y FINANZAS DE ICATEBCS.



M...
AUTORIZÓ:
LIC. CINTHIA FATIMA MONTUECAS CHAVEZ
DIRECTORA GENERAL ICATEBCS.

INSTITUTO DE CAPACITACIÓN PARA LOS TRABAJADORES DEL ESTADO DE BAJA CALIFORNIA SUR

ESTADO DE NOTAS A LOS ESTADOS FINANCIEROS

Fecha 12/03/2026
Hora de impresión 11:29 a. m.



	Suma	\$ -
--	-------------	------

Intereses, Comisiones y Otros Gastos de la Deuda Pública

Concepto		Importe
INTERES DE LA DEUDA PÚBLICA INTERNA	\$	-
Suma	\$	-

Otros Gastos y Pérdidas Extraordinarias

Concepto		Importe
DEPRECIACIÓN DE BIENES MUEBLES	\$	-
Suma	\$	-

Inversión Pública

Concepto		Importe
CONSTRUCCIÓN EN BIENES NO CAPITALIZABLE	\$	-
Suma	\$	-



II) NOTAS AL ESTADO DE SITUACIÓN FINANCIERA

Activo

- Efectivo y Equivalentes**

1. Se informará acerca de los fondos con afectación específica, el tipo y monto de los mismos; de las inversiones temporales se revelará su tipo y monto.

A continuación se relacionan las cuentas que integran el rubro de efectivo y equivalentes:

Concepto		EJERCICIO 2026		EJERCICIO 2025
EFFECTIVO	\$	13,785.32	\$	13,785.32
BANCOS/TESORERÍA	\$	7,351,416.45	\$	7,700,717.84

Beatriz Luna E.

ELABORÓ:
C.P BEATRIZ LUNA ESPINOZA
ENCARGADA DE CONTABILIDAD Y FINANZAS DE ICATEBCS.

[Signature]
AUTORIZÓ:
LIC. LINTHYA FATIMA MONTUFAS CHAVEZ
DIRECTORA GENERAL ICATEBCS.

INSTITUTO DE CAPACITACIÓN PARA LOS TRABAJADORES DEL ESTADO DE BAJA CALIFORNIA SUR

ESTADO DE NOTAS A LOS ESTADOS FINANCIEROS

Fecha 12/03/2026
Hora de impresión 11:29 a. m.



INVERSIONES TEMPORALES (HASTA 3 MESES)	\$	-	\$	-
Suma	\$	7,365,201.77	\$	7,714,503.16

Efectivo

Representa el monto en dinero propiedad del ente público en caja y aquel que está a su cuidado y administración.

Concepto		Importe
FONDO DE CAJA	\$	13,785.32
Suma	\$	13,785.32

Bancos/Tesorería

Representa el monto de efectivo disponible propiedad de **ENTE/INSTITUTO**, en instituciones bancarias, su importe se integra por:

Banco		Importe
BANCOMER CTA NO.198293961	\$	350,703.51
BANCOMER CTA NO.0111402358	\$	104,914.36
BANCOMER CTA NO.0119714170	-\$	3,294.00
BANCOMER CTA NO.0119714235	\$	2,342,503.00
BANCOMER CTA NO.0122152959	\$	2,015,639.14
BANCOMER CTA NO.0124321553	\$	8,200.00
BANCOMER CTA NO.0124321537	\$	38,519.77
BANCOMER CTA NO.0126227813	\$	5,232.82
BANCOMER CTA NO.0126227805	\$	2,488,997.64
Suma	\$	7,351,416.24

Inversiones Temporales

Representa el monto de efectivo invertido por **ENTE/INSTITUTO**, la cual se efectúa a plazos que van de inversión a la vista hasta 90 días, su importe se integra por:

Banco		Importe
	\$	-
	\$	-
Suma	\$	-



INSTITUTO DE CAPACITACIÓN
PARA LOS TRABAJADORES
DEL ESTADO DE
BAJA CALIFORNIA SUR

Beatriz Luna E.

ELABORÓ:
C.P. BEATRIZ LUNA ESPINOZA
ENCARGADA DE CONTABILIDAD Y FINANZAS DE ICATEBCS.

Cinthya Fátima Montufas Chávez

AUTORIZÓ:
LIC. CINTHYA FÁTIMA MONTUFAS CHÁVEZ
DIRECTORA GENERAL ICATEBCS.



INSTITUTO DE CAPACITACIÓN
PARA LOS TRABAJADORES
DEL ESTADO DE
BAJA CALIFORNIA SUR

Fondos con Afectación Específica

Representan el monto de los fondos con afectación específica que deben financiar determinados gastos o actividades.

Banco	Importe
	\$ -
	\$ -
Suma	\$ -

• **Derechos a recibir Efectivo y Equivalentes y Bienes o Servicios**

- Por tipo de contribución se informará el monto que se encuentre pendiente de cobro y por recuperar de hasta cinco ejercicios anteriores, asimismo se deberán considerar los montos sujetos a algún tipo de juicio con una antigüedad mayor a la señalada y la factibilidad de cobro.
- Se informará, de manera agrupada, los derechos a recibir efectivo y equivalentes, y bienes o servicios, (excepto cuentas por cobrar de contribuciones e inversiones financieras) en una desagregación por su vencimiento en días a 90, 180, menor o igual a 365 y mayor a 365. Adicionalmente, se informará de las características cualitativas relevantes que afecten a estas cuentas.

Concepto	EJERCICIO 2026	EJERCICIO 2025
DERECHOS A RECIBIR EFECTIVO O EQUIVALENTES	\$ 10,894,258.25	\$ 7,893,092.24
DERECHOS A RECIBIR BIENES O SERVICIOS	\$ 108,084.69	\$ -
Suma	\$ 11,002,342.94	\$ 7,893,092.24

Cuentas por Cobrar a Corto Plazo

Representa el monto de los derechos de cobro a favor del ente público, cuyo origen es distinto de los ingresos por contribuciones, productos y aprovechamientos, que serán exigibles en un plazo menor o igual a doce meses.

Concepto	EJERCICIO 2026	EJERCICIO 2025
ESTATAL	\$ 7,244,808.09	\$ 7,244,808.09
CLIENTES	-\$ 210,537.55	-\$ 185,687.55
INGRESOS POR VENTA DE BIENES Y PRESTACIÓN DE SERVICIOS DE ENTIDADES PARAESTATALES Y FEDEICOMISOS NO EMPRESARIALES Y NO FINANCIEROS	\$ 337,577.10	\$ 305,177.10

ELABORÓ:

C.P BEATRIZ LUNA ESPINOZA
ENCARGADA DE CONTABILIDAD Y FINANZAS DE ICATEBCS.

AUTORIZÓ:
LIC. CINTHYA FÁTIMA MONTUFAS CHÁVEZ
DIRECTORA GENERAL ICATEBCS.

INSTITUTO DE CAPACITACIÓN PARA LOS TRABAJADORES DEL ESTADO DE BAJA CALIFORNIA SUR

ESTADO DE NOTAS A LOS ESTADOS FINANCIEROS

Fecha 12/03/2026
Hora de impresión 11:29 a. m.



OTROS INGRESOS	-\$	434.00	-\$	434.00
CONVENIOS	\$	-	\$	-
Suma	\$	7,371,413.64	\$	7,363,863.64

Deudores Diversos por Cobrar a Corto Plazo

Representa el monto de los derechos de cobro a favor del ente público por gastos por comprobar, principalmente relacionados con viáticos.

Otros Derechos a recibir Efectivo y Equivalentes a Corto Plazo

Representan los derechos de cobro originados en el desarrollo de las actividades del ente público, de los cuales se espera recibir una contraprestación representada en recursos, bienes o servicios; en un plazo menor o igual a doce meses, no incluidos en las cuentas anteriores,

Anticipo a Proveedores por Adquisición de Bienes y Prestación de Servicios a Corto Plazo

Representa los anticipos entregados a proveedores por adquisición de bienes y prestación de servicios, previo a la recepción parcial o total, que serán exigibles en un plazo menor o igual a doce meses.

• Inventarios

4. Se clasificarán como inventarios los bienes disponibles para su transformación. Esta nota aplica para aquellos entes públicos que realicen algún proceso de transformación y/o elaboración de bienes.

En la nota se informará del sistema de costeo y método de valuación aplicados a los inventarios, así como la conveniencia de su aplicación dada la naturaleza de los mismos. Adicionalmente, se revelará el impacto en la información financiera por cambios en el método o sistema.

• Almacenes

5. De la cuenta Almacén se informará acerca del método de valuación, así como la conveniencia de su aplicación. Adicionalmente, se revelará el impacto en la información financiera por cambios en el método.

• Inversiones Financieras

6. De la cuenta Fideicomisos, Mandatos y Contratos Análogos se informarán los recursos asignados por tipo y monto, y características significativas que tengan o puedan tener alguna incidencia en las mismas.

7. Se informarán los saldos e integración de las cuentas: Participaciones y Aportaciones de Capital, Inversiones a Largo Plazo y Títulos y Valores a Largo Plazo.



INSTITUTO DE CAPACITACIÓN
PARA LOS TRABAJADORES
DEL ESTADO DE
BAJA CALIFORNIA SUR

C. P. Beatriz Luna Espinoza

ELABORÓ:
C.P. BEATRIZ LUNA ESPINOZA
ENCARGADA DE CONTABILIDAD Y FINANZAS DE ICATEBCS.

LIC. Cynthia Fátima Montañas Chávez

AUTORIZÓ:
LIC. CINTHYA FÁTIMA MONTAÑAS CHÁVEZ
DIRECTORA GENERAL ICATEBCS.

INSTITUTO DE CAPACITACIÓN PARA LOS TRABAJADORES DEL ESTADO DE BAJA CALIFORNIA SUR

ESTADO DE NOTAS A LOS ESTADOS FINANCIEROS

Fecha 12/03/2026
Hora de impresión 11:29 a. m.



• **Bienes Muebles, Inmuebles e Intangibles**

8. Se informará de manera agrupada por cuenta, los rubros de Bienes Muebles e Inmuebles, el monto de la cuenta y de la depreciación del ejercicio y la acumulada, el método de depreciación, tasas determinadas y los criterios de aplicación de los mismos. Asimismo, se informará de las características significativas del estado en que se encuentren los activos.

Bienes Muebles

Concepto	EJERCICIO 2026	EJERCICIO 2025
MOBILIARIO Y EQUIPO DE ADMINISTRACIÓN	\$ 4,479,021.87	\$ 4,479,021.87
MOBILIARIO Y EQUIPO EDUCACIONAL Y RECREATIVO	\$ 663,655.72	\$ 663,655.72
EQUIPO E INSTRUMENTAL MÉDICO Y DE LABORATORIO	\$ -	\$ -
VEHÍCULOS Y EQUIPO DE TRANSPORTE	\$ 2,850,888.83	\$ 2,850,888.83
EQUIPO DE DEFENSA Y SEGURIDAD	\$ 290,555.62	\$ 290,555.62
MAQUINARIA, OTROS EQUIPOS Y HERRAMIENTAS	\$ 19,499.00	\$ 19,499.00
COLECCIONES, OBRAS DE ARTE Y OBJETOS VALIOSOS	\$ -	\$ -
ACTIVOS BIOLÓGICOS	\$ -	\$ -
Total BIENES MUEBLES	\$ 8,303,621.04	\$ 8,303,621.04

Bienes Inmuebles, Infraestructura y Construcciones en Proceso

Concepto	EJERCICIO 2026	EJERCICIO 2025
TERRENOS	\$ -	\$ -
VIVIENDAS	\$ -	\$ -
Total BIENES INMUEBLES, INFRAESTRUCTURA Y CONSTRUCCIONES EN PROCESO	\$ -	\$ -

Depreciaciones

Concepto	EJERCICIO 2026	EJERCICIO 2025
DEPRECIACIÓN ACUMULADA DE BIENES MUEBLES	\$ -	\$ -
Total DEPRECIACIÓN, DETERIORO Y AMORTIZACIÓN ACUMULADA DE BIENES	\$ -	\$ -

9. Se informará de manera agrupada por cuenta, los rubros de activos intangibles y diferidos, su monto y naturaleza, amortización del ejercicio, amortización acumulada, tasa y método aplicados.



INSTITUTO DE CAPACITACIÓN
PARA LOS TRABAJADORES
DEL ESTADO DE
BAJA CALIFORNIA SUR

ELABORÓ:
C.P. BEATRIZ LUNA ESPINOZA
ENCARGADA DE CONTABILIDAD Y FINANZAS DE ICATEBCS.

AUTORIZO:
LIC. CINTHYA EATIMA MONTUFAR BLÁVEZ
DIRECTORA GENERAL ICATEBCS.

INSTITUTO DE CAPACITACIÓN PARA LOS TRABAJADORES DEL ESTADO DE BAJA CALIFORNIA SUR

ESTADO DE NOTAS A LOS ESTADOS FINANCIEROS

Fecha 12/03/2026
Hora de impresión 11:29 a. m.



Activos Intangibles

Concepto	EJERCICIO 2026	EJERCICIO 2025
SOFTWARE	\$ 77,744.00	\$ 77,744.00
LICENCIAS	\$ -	\$ -
Total ACTIVOS INTANGIBLES	\$ 77,744.00	\$ 77,744.00

Activo Diferido

Concepto	EJERCICIO 2026	EJERCICIO 2025
OTROS ACTIVOS DIFERIDOS	\$ -	\$ -
Total ACTIVOS DIFERIDOS	\$ -	\$ -

Amortizaciones

Concepto	EJERCICIO 2026	EJERCICIO 2025
AMORTIZACIÓN ACUMULADA DE ACTIVOS INTANGIBLES	\$ -	\$ -
Total DEPRECIACIÓN, DETERIORO Y AMORTIZACIÓN ACUMULADA DE BIENES	\$ -	\$ -

- **Estimaciones y Deterioros**

10. Se informarán los criterios utilizados para la determinación de las estimaciones; por ejemplo: estimación de cuentas incobrables, estimación por deterioro de inventarios, deterioro de bienes y cualquier otra que aplique.

- **Otros Activos**

11. De las cuentas de otros activos se informará por tipo circulante o no circulante, los montos totales asociados y sus características cualitativas significativas que les impacten financieramente.

Otros Activos Circulantes

Concepto	EJERCICIO 2026	EJERCICIO 2025
VALORES EN GARANTIA	\$ -	\$ -
BIENES EN GARANTÍA (EXCLUYE DEPÓSITOS DE FONDOS)	\$ -	\$ -
Total	\$ -	\$ -

R. Luna E.

ELABORÓ:
C.P. BEATRIZ LUNA ESPINOZA
ENCARGADA DE CONTABILIDAD Y FINANZAS DE ICATEBCS.

AUTORIZO:
 LIC. CINTHYA FÁTIMA MONTUFAS CHÁVEZ
 DIRECTORA GENERAL ICATEBCS.

INSTITUTO DE CAPACITACIÓN PARA LOS TRABAJADORES DEL ESTADO DE BAJA CALIFORNIA SUR

ESTADO DE NOTAS A LOS ESTADOS FINANCIEROS

Fecha 12/03/2026
Hora de impresión 11:29 a. m.



Otros Activos No Circulantes

Concepto	EJERCICIO 2026	EJERCICIO 2025
BIENES EN CONCESIÓN	\$ -	\$ -
BIENES EN ARRENDAMIENTO FINANCIERO	\$ -	\$ -
BIENES EN COMODATO	\$ -	\$ -
Total	\$ -	\$ -

Pasivo

Destacan entre las principales participaciones del pasivo las siguientes:

Concepto	Importe
ACREDORES DIVERSOS	\$ 11,315.53
SERVICIOS PERSONALES POR PAGAR A CORTO PLAZO	\$ 619,818.53
PROVEEDORES POR PAGAR A CORTO PLAZO	\$ 60,701.18
PARTICIPACIONES Y APORTACIONES POR PAGAR A CORTO PLAZO	\$ 8,226.41
RETENCIONES Y CONTRIBUCIONES POR PAGAR A CORTO PLAZO	\$ 255,790.77
OTRAS CUENTAS POR PAGAR A CORTO PLAZO	91762.59
Total	\$ 1,031,162.19

- Cuentas y Documentos por pagar**

- Se elaborará una relación de las cuentas y documentos por pagar en una desagregación por su vencimiento en días a 90, 180, menor o igual a 365 y mayor a 365. Asimismo, se informará sobre la factibilidad del pago de dichos pasivos.

Servicios Personales por Pagar a Corto Plazo

Representa los adeudos por las remuneraciones del personal al servicio del ente público, de carácter permanente o transitorio, que deberá pagar en un plazo menor o igual a doce meses.

El importe de esta cuenta esta constituido primordialmente por las aportaciones de Seguridad Social (patronal), mismas que se pagan bimestralmente los meses de enero, marzo, mayo, julio, septiembre y noviembre; prima vacacional, cuyo importe se paga en diciembre; aguinaldo el cual se paga en dos partes, 30 días en el mes de diciembre y 10 días en el mes de enero del ejercicio siguiente.

Beatriz Luna E.

ELABORÓ:
C.P. BEATRIZ LUNA ESPINOZA
ENCARGADA DE CONTABILIDAD Y FINANZAS DE ICATEBCS.

G. Montufas Chávez

AUTORIZÓ:
LIC. GINHYA FATIMA MONTUFAS CHÁVEZ
DIRECTORA GENERAL ICATEBCS.



Retenciones por Pagar a Corto Plazo

El importe de esta cuenta esta contituido principalmente por las retenciones de ISR por sueldos y salarios, honorarios y arrendamientos; cuentas de seguridad social, abono a prestamos otorgados por INFONAVIT, creditos de vivienda, cuotas de seguridad social que se enteran bimestralmente a más tardar los 17 de cada mes y abonos al credito de FONACOT, los cuales se enteran los primeros dias del mes siguiente de corte de cada mes.

Proveedores por Pagar a Corto Plazo

Representa los adeudos con proveedores derivados de operaciones del ente público, con vencimiento menor o igual a doce meses.

Concepto	Importe	
DEUDAD POR ADQUISICIÓN DE BIENES Y CONTRATACIÓN DE SERVICIOS POR PAGAR A CP	\$	-
DEUDAS POR ADQUISICIÓN DE BIENES INMUEBLES, MUEBLES E INTANGIBLES POR PAGAR A CP	\$	-
Suma	\$	-



INSTITUTO DE CAPACITACIÓN
PARA LOS TRABAJADORES
DEL ESTADO DE
BAJA CALIFORNIA SUR

• **Fondos y Bienes de Terceros en Garantía y/o Administración**

2. Se informará de manera agrupada los recursos localizados en Fondos de Bienes de Terceros en Garantía y/o Administración a corto y largo plazo, así como la naturaleza de dichos recursos y sus características cualitativas significativas que les afecten o pudieran afectarles financieramente.

• **Pasivos Diferidos**

3. Se informará de las cuentas de los pasivos diferidos por tipo, monto y naturaleza, así como las características significativas que les impacten o pudieran impactarles financieramente.

Pasivos Diferidos a Corto Plazo

Concepto	EJERCICIO 2026	EJERCICIO 2025
INTERES COBRADOS POR ADELANTADO A CORTO PLAZO	\$ -	\$ -
OTROS PASIVOS DIFERIDOS A CORTO PLAZO	\$ -	\$ -

Beatriz Luna Espinoza
ELABORÓ:

C.P BEATRIZ LUNA ESPINOZA
ENCARGADA DE CONTABILIDAD Y FINANZAS DE ICATEBCS.

Patima Montufas Chávez
AUTORIZÓ:

DIC. GINERITA PATIMA MONTUFAS CHÁVEZ
DIRECTORA GENERAL ICATEBCS.

INSTITUTO DE CAPACITACIÓN PARA LOS TRABAJADORES DEL ESTADO DE BAJA CALIFORNIA SUR

ESTADO DE NOTAS A LOS ESTADOS FINANCIEROS

Fecha 12/03/2026
Hora de impresión 11:29 a. m.



	Total	\$	-	\$	-
--	--------------	----	---	----	---

Pasivos Diferidos a Largo Plazo

Concepto	EJERCICIO 2026	EJERCICIO 2025
CRÉDITOS DIFERIDOS A LARGO PLAZO	\$ -	\$ -
INTERESES COBRADOS POR ADELANTADO A LARGO PLAZO	\$ -	\$ -
Total	\$ -	\$ -

- **Provisiones**

4. Se informará de las cuentas de provisiones por tipo, monto y naturaleza, así como las características significativas que les impacten.

Provisiones a Corto Plazo

Concepto	EJERCICIO 2026	EJERCICIO 2025
PROVISIÓN PARA DEMANDAS Y JUICIO A CORTO PLAZO	\$ -	\$ -
PROVISIÓN PARA CONTINGENCIAS A CORTO PLAZO	\$ -	\$ -
Total	\$ -	\$ -

Provisiones a Largo Plazo

Concepto	EJERCICIO 2026	EJERCICIO 2025
PROVISIÓN PARA DEMANDAS Y JUICIO A LARGO PLAZO	\$ -	\$ -
PROVISIÓN PARA CONTINGENCIAS A LARGO PLAZO	\$ -	\$ -
Total	\$ -	\$ -

- **Otros Pasivos**

5. De las cuentas de otros pasivos se informará por tipo circulante o no circulante, los montos totales y sus características cualitativas significativas que les impacten financieramente.

III) NOTAS AL ESTADO DE VARIACIÓN EN LA HACIENDA PÚBLICA

Beatriz Luna E.

ELABORÓ:
C.P BEATRIZ LUNA ESPINOZA
ENCARGADA DE CONTABILIDAD Y FINANZAS DE ICATEBCS.



INSTITUTO DE CAPACITACIÓN
PARA LOS TRABAJADORES
DEL ESTADO DE
BAJA CALIFORNIA SUR

Cinthya Fátima Montufas Chávez

AUTORIZO:
LIC. CINTHYA FÁTIMA MONTUFAS CHÁVEZ
DIRECTORA GENERAL ICATEBCS.

INSTITUTO DE CAPACITACIÓN PARA LOS TRABAJADORES DEL ESTADO DE BAJA CALIFORNIA SUR

ESTADO DE NOTAS A LOS ESTADOS FINANCIEROS

Fecha 12/03/2026
Hora de impresión 11:29 a. m.



1. Se informará de manera agrupada, acerca de las modificaciones al patrimonio contribuido por tipo, naturaleza y monto.
2. Se informará de manera agrupada, acerca del monto y procedencia de los recursos que modifican al patrimonio generado.

IV) NOTAS AL ESTADO DE FLUJOS DE EFECTIVO

Efectivo y equivalentes

1. Presentar el análisis de las cifras del periodo actual (20XN) y periodo anterior (20XN-1) del Efectivo y Equivalentes al Efectivo, al Final del Ejercicio del Estado de Flujos de Efectivo, respecto a la composición del rubro de Efectivo y Equivalentes, utilizando el siguiente cuadro:

Efectivo y Equivalentes		
Concepto	EJERCICIO 2026	EJERCICIO 2025
Efectivo	\$ 13,785.32	\$ 13,785.32
Bancos/Tesorería	\$ 7,351,416.45	\$ 7,700,717.84
Bancos/Dependencias y Otros	\$ -	\$ -
Inversiones Temporales (Hasta 3 meses)	\$ -	\$ -
Fondos con Afectación Específica	\$ -	\$ -
Depósitos de Fondos de Terceros en Garantía y/o Administración	\$ -	\$ -
Otros Efectivos y Equivalentes	\$ -	\$ -
Total	\$ 7,365,201.77	\$ 7,714,503.16

2. Detallar las adquisiciones de las Actividades de Inversión efectivamente pagadas, respecto del apartado de aplicación.

Adquisiciones de Actividades de Inversión efectivamente pagadas		
Concepto	EJERCICIO 2026	EJERCICIO 2025
Bienes Inmuebles, Infraestructura y Construcciones en Proceso		
Terrenos	\$ -	\$ -
Viviendas	\$ -	\$ -
Edificios no Habitacionales	\$ -	\$ -
Infraestructura	\$ -	\$ -
Construcciones en Proceso en Bienes de Dominio Público	\$ -	\$ -
Construcciones en Proceso en Bienes Propios	\$ -	\$ -
Otros Bienes Inmuebles	\$ -	\$ -
Bienes Muebles		
Mobiliario y Equipo de Administración	\$ -	\$ -

 ELABORÓ:
 C.P. BEATRIZ LUNA ESPINOZA
 ENCARGADA DE CONTABILIDAD Y FINANZAS DE ICATEBCS.

 INSTITUTO DE CAPACITACIÓN
 PARA LOS TRABAJADORES
 DEL ESTADO DE
 BAJA CALIFORNIA SUR

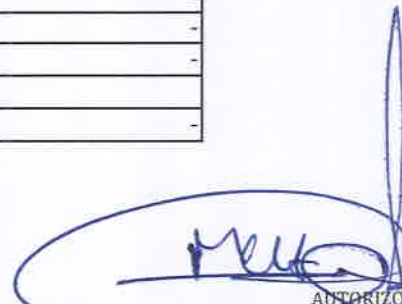
 AUTORIZO:
 LIC. CINTHYA PÁTIMA MONTUFAS CHÁVEZ
 DIRECTORA GENERAL ICATEBCS.

INSTITUTO DE CAPACITACIÓN PARA LOS TRABAJADORES DEL ESTADO DE BAJA CALIFORNIA SUR

ESTADO DE NOTAS A LOS ESTADOS FINANCIEROS

Fecha 12/03/2026
Hora de impresión 11:29 a. m.



Mobiliario y Equipo Educacional y Recreativo	\$	-	\$	-
Equipo e Instrumental Médico y de Laboratorio	\$	-	\$	-
Vehículos y Equipo de Transporte	\$	-	\$	-
Equipo de Defensa y Seguridad	\$	-	\$	-
Maquinaria, Otros Equipos y Herramientas	\$	-	\$	-
Colecciones, Obras de Arte y Objetos Valiosos	\$	-	\$	-
Activos Biológicos	\$	-	\$	-
Otras Inversiones				
Total	\$	-	\$	-

3. Presentar la Conciliación de los Flujos de Efectivo Netos de las Actividades de Operación y los saldos de Resultados del Ejercicio (Ahorro/Desahorro), utilizando el siguiente cuadro:



Instituto de Capacitación para los Trabajadores del Estado de Baja California Sur BAJA CALIFORNIA SUR

Conciliación entre los Ingresos Presupuestarios y Contables

Correspondiente Del 01/ene./2026 al 28/feb./2026
(Cifras en pesos)

Fecha y 11/mar./2026

hora de Impresión 08:43 a. m.

Usr: Amaris
Rep: rpt:ConciliacionPresupuesal

1. Total de Ingresos Presupuestarios	\$7,393,022.51
2. Más Ingresos Contables No Presupuestarios	\$0.00
2.1 Ingresos Financieros	\$0.00
2.2 Incremento por Variación de Inventarios	\$0.00
2.3 Disminución del Exceso de Estimaciones por Pérdida o Deterioro u Obsolescencia	\$0.00
2.4 Disminución del Exceso de Provisiones	\$0.00
2.5 Otros Ingresos y Beneficios Varios	\$0.00
2.6 Otros Ingresos Contables No Presupuestarios	\$0.00
3. Menos Ingresos Presupuestarios No Contables	\$0.00
3.1 Aprovechamientos Patrimoniales	\$0.00
3.2 Ingresos Derivados de Financiamientos	\$0.00
3.3 Otros Ingresos Presupuestarios No Contables	\$0.00
4. Total de Ingresos Contables	\$7,393,022.51



INSTITUTO DE CAPACITACIÓN
PARA LOS TRABAJADORES
DEL ESTADO DE
BAJA CALIFORNIA SUR



Instituto de Capacitación para los Trabajadores del Estado de Baja California Sur BAJA CALIFORNIA SUR

Conciliación entre los Egresos Presupuestarios y los Gastos Contables

Correspondiente Del 01/ene./2026 al 28/feb./2026
(Cifras en pesos)

Fecha y 11/mar./2026

hora de Impresión 09:40 a. m.

Usr: Amaris
Rep: rpt:ConciliacionPresupuesal

1. Total de Egresos Presupuestarios	\$3,730,212.50
2. Menos Egresos Presupuestarios No Contables	\$57,901.57
2.1 Materias Primas y Materiales de Producción y Comercialización	\$0.00

ELABORÓ:
C.P. BEATRIZ LUNA ESPINOZA
ENCARGADA DE CONTABILIDAD Y FINANZAS DE ICATEBCS.

AUTORIZÓ:
LIC. CINTHYA FÁTIMA MONTUFAS CHÁVEZ
DIRECTORA GENERAL ICATEBCS.

INSTITUTO DE CAPACITACIÓN PARA LOS TRABAJADORES DEL ESTADO DE BAJA CALIFORNIA SUR

ESTADO DE NOTAS A LOS ESTADOS FINANCIEROS

Fecha 12/03/2026
Hora de impresión 11:29 a. m.



2.0 Materiales y Suministros	\$57,901.57
2.1 Mobiliario y Equipo de Administración	\$0.00
2.4 Mobiliario y Equipo Educativo y Recreativo	\$0.00
2.5 Equipo e Instrumental Médico y de Laboratorio	\$0.00
2.6 Vehículos y Equipo de Transporte	\$0.00
2.7 Equipo de Defensa y Seguridad	\$0.00
2.8 Maquinaria, Otros Equipos y Herramientas	\$0.00
2.9 Activos Biológicos	\$0.00
2.10 Bienes inmuebles	\$0.00
2.11 Activos Intangibles	\$0.00
2.12 Otros Públicos en Bienes de Dominio Público	\$0.00
2.13 Otros Públicos en Bienes Privados	\$0.00
2.14 Adiciones y Participaciones de Capital	\$0.00
2.15 Compra de Títulos y Valores	\$0.00
2.16 Concesión de Préstamos	\$0.00
2.17 Inversiones en Fideicomisos, Mandatos y Otros Análogos	\$0.00
2.18 Provisiones para Contingencias y Otras erogaciones Especiales	\$0.00
2.19 Amortización de la Deuda Pública	\$0.00
2.20 Adeudos de Ejercicios Fiscales Anteriores (ADEFAS)	\$0.00
2.21 Otros Egresos Presupuestarios No Contables	\$0.00
3. Mas Gastos Contables No Presupuestarios	\$57,901.57
3.1 Estimaciones, Despechos, Retenciones, Desobediencia y Amortizaciones	\$0.00
3.2 Provisiones	\$0.00
3.3 Disminución de Inventarios	\$0.00
3.4 Otros Gastos	\$0.00
3.5 Inversión Pública No Capitalizable	\$0.00
3.6 Materiales y Suministros (consumos)	\$57,901.57



Instituto de Capacitación para los Trabajadores del Estado de Baja California Sur BAJA CALIFORNIA SUR

Conciliación entre los Egresos Presupuestarios y los Gastos Contables
Correspondiente Del 01/ene./2026 al 28/feb./2026

Fecha y 11/mar./2026
hora de impresión 08:43 a. m.

3.7 Otros Gastos Contables No Presupuestarios	\$0.00
4. Total De Gastos Contables	\$3,730,242.58

Los conceptos incluidos en los movimientos de partidas (o rubros) que no afectan al efectivo, que aparecen en el cuadro anterior son enunciativos y tienen como finalidad mostrar algunos ejemplos para elaborar este cuadro.

V) CONCILIACIÓN ENTRE LOS INGRESOS PRESUPUESTARIOS Y CONTABLES, ASÍ COMO ENTRE LOS EGRESOS PRESUPUESTARIOS Y LOS GASTOS CONTABLES

ELABORÓ: 
C.P. BEATRIZ LUNA ESPINOZA
ENCARGADA DE CONTABILIDAD Y FINANZAS DE ICATEBCS.

INSTITUTO DE CAPACITACIÓN
PARA LOS TRABAJADORES
DEL ESTADO DE
BAJA CALIFORNIA SUR

AUTORIZÓ:
LIC. CYNTHIA FATIMA MONTUFAS CHÁVEZ
DIRECTORA GENERAL ICATEBCS.



ESTADO DE
 NOTAS A LOS ESTADOS FINANCIEROS

La conciliación se presentará atendiendo a lo dispuesto por el "Acuerdo por el que se emite el formato de conciliación entre los ingresos presupuestarios y contables, así como entre los egresos presupuestarios y los gastos contables" y sus modificaciones.

c) NOTAS DE MEMORIA (CUENTAS DE ORDEN)

Las Notas de Memoria contendrán información sobre las cuentas de orden tanto contables como presupuestarias que se utilizan para registrar movimientos de valores que no afecten o modifiquen el Estado de Situación Financiera del ente público; sin embargo, su incorporación es necesaria con fines de recordatorio, de control y en general sobre los aspectos administrativos, o bien, para consignar sus derechos o responsabilidades contingentes que puedan, o no, presentarse en el futuro.

Las cuentas que se manejan para efectos de estas Notas son las siguientes:

Cuentas de Orden Contables

- Valores
- Emisión de obligaciones
- Avales y garantías
- Juicios
- Inversión Mediante Proyectos para Prestación de Servicios (PPS) y Similares
- Bienes concesionados o en comodato

Se informará al menos lo siguiente:

1. Los valores en custodia de instrumentos prestados a formadores de mercado e instrumentos de crédito recibidos en garantía de los formadores de mercado u otros.
2. Por tipo de emisión de instrumento: monto, tasa y vencimiento.
3. Los contratos firmados de construcciones por tipo de contrato.

Las cuentas de orden contables señaladas, se indican de manera enunciativa, por lo tanto, deberán informar sobre las cuentas de orden contable que utilice el ente público y que presenten saldos al periodo que se reporta.



INSTITUTO DE CAPACITACIÓN
 PARA LOS TRABAJADORES
 DEL ESTADO DE
 BAJA CALIFORNIA SUR

Concepto	Importe
DEMANDAS JUDICIALES EN PROCESO	\$ -
CUSTODIA DE VALORES	\$ -
BIENES BAJO CONTRATO EN COMODATO	\$ -
CONTRATO DE COMODATO POR BIENES	\$ -
CUENTAS DE ORDEN CONTABLES	\$ -

Cuentas de Orden Presupuestario

ELABORÓ: 
 C.P. BEATRIZ LUNA ESPINOZA
 ENCARGADA DE CONTABILIDAD Y FINANZAS DE ICATEBCS.

 AUTORIZÓ:
 LIC. CINTHYA FÁTIMA MONTÚEZ CHÁVEZ
 DIRECTORA GENERAL ICATEBCS.

INSTITUTO DE CAPACITACIÓN PARA LOS TRABAJADORES DEL ESTADO DE BAJA CALIFORNIA SUR

ESTADO DE NOTAS A LOS ESTADOS FINANCIEROS

Fecha 12/03/2026
Hora de impresión 11:29 a. m.



Cuentas de ingresos

Cuentas de egresos

En las cuentas de orden presupuestarias, se informará el avance que se registra, previo al cierre presupuestario de cada periodo que se reporta.

Cuentas de Orden Presupuestarias de Ingresos		
Concepto	EJERCICIO 2026	EJERCICIO 2025
Ley de Ingresos Estimada	\$ 34,875,539.87	\$ 31,852,478.45
Ley de Ingresos por Ejecutar	\$ 27,485,517.36	\$ 123,011.10
Modificaciones a la Ley de Ingresos Estimada	\$ -	\$ 3,048,684.15
Ley de Ingresos Devengada	\$ 7,393,022.51	\$ 34,778,151.50
Ley de Ingresos Recaudada	\$ 4,374,507.51	\$ 34,684,671.50

* Al importe total de los abonos del rubro 8.1.4 Ley de Ingresos Devengada se le deberá restar las devoluciones del periodo que se reporta.

Cuentas de Orden Presupuestarias de Egresos		
Concepto	EJERCICIO 2026	EJERCICIO 2025
Presupuesto de Egresos Aprobado	\$ 34,875,539.87	\$ 31,852,478.45
Presupuesto de Egresos por Ejercer	\$ 31,145,327.37	\$ 1,155,441.17
Modificaciones al Presupuesto de Egresos Aprobado	\$ -	\$ 2,925,073.00
Presupuesto de Egresos Comprometido	\$ 3,730,212.50	\$ 33,622,110.28
Presupuesto de Egresos Devengado	\$ 3,730,212.50	\$ 33,622,110.14
Presupuesto de Egresos Ejercido	\$ 3,730,212.50	\$ 33,622,110.14
Presupuesto de Egresos Pagado	\$ 3,195,012.63	\$ 33,622,110.14

SR: Saldo del rubro contenido en la Balanza de Comprobación.

R: Rubro (Plan de Cuentas del Manual de Contabilidad Gubernamental emitido por el CONAC)

Fuente de ingresos del aumento o creación del Gasto Etiquetado.

Se ingresó el recurso estatal correspondiente a los meses de enero, febrero, marzo y abril, mientras que el recurso federal todavía no ha ingresado

" BAJO PROTESTA DE DECIR VERDAD DECLARAMOS QUE LOS ESTADOS FINANCIEROS Y SUS NOTAS , SON RAZONABLEMENTE CORRECTOS Y SON RESPONSABILIDAD DEL EMISOR"



INSTITUTO DE CAPACITACIÓN
PARA LOS TRABAJADORES
DEL ESTADO DE
BAJA CALIFORNIA SUR

ELABORÓ:
C.P. BEATRIZ LUNA ESPINOZA
ENCARGADA DE CONTABILIDAD Y FINANZAS DE ICATEBCS.

AUTORIZÓ:
LIC. CINTHYA FATIMA MONTUFAS CHÁVEZ
DIRECTORA GENERAL ICATEBCS.